ALBUM FÜR DIE JUGEND

OPUS 68

Komponiert 1848

Erste Abteilung

FÜR KLEINERE

Melodie
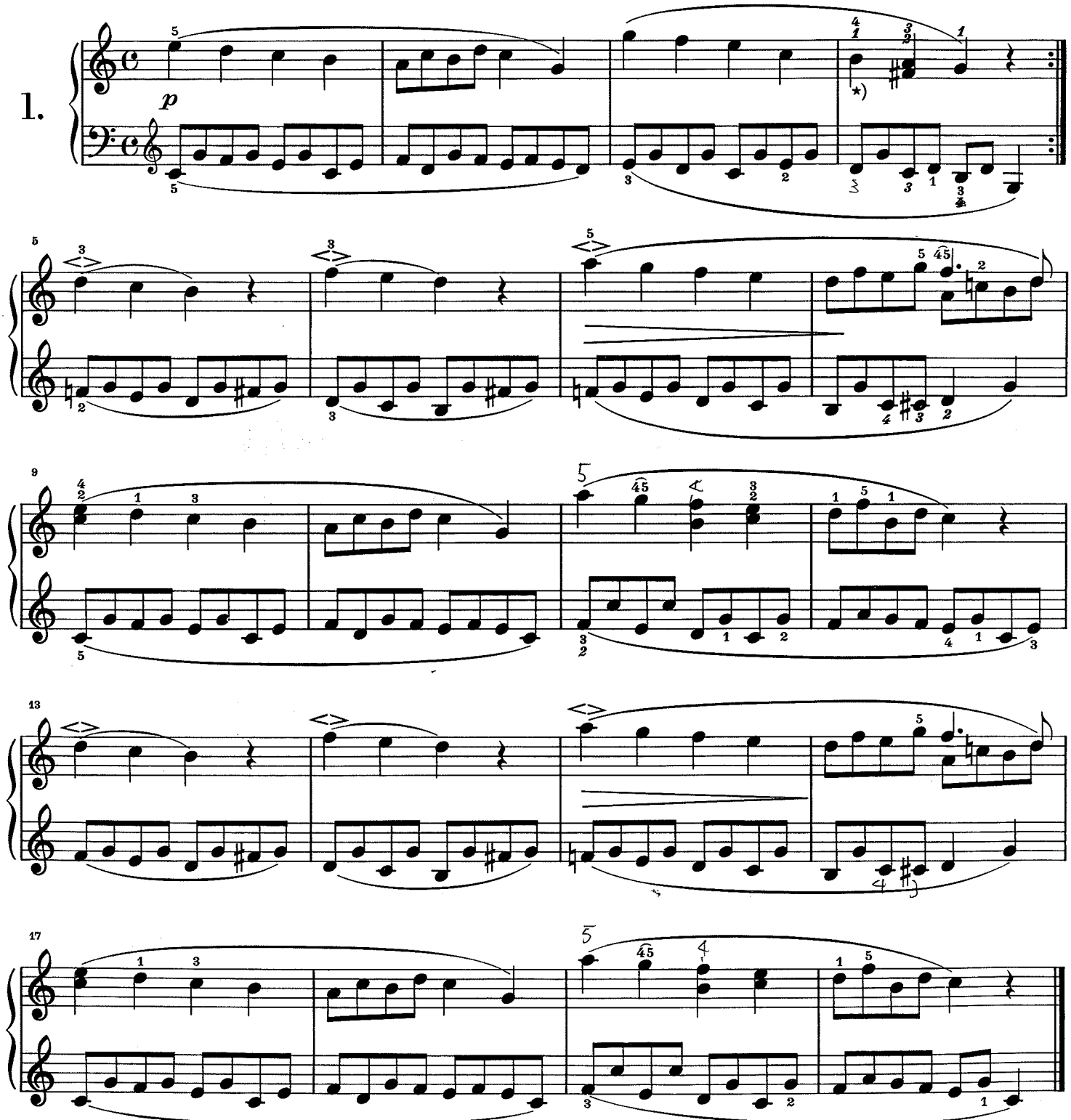
1.